

GATETRACK

DETALJAN NADZOR PROLAZAKA KROZ KAPIJE U REALNOM VREMENU

- Praćenje kretanja zaposlenih i posetilaca u okviru preduzeća
- Prikaz istorije i detalja ulazaka i izlazaka
- Grafički prikaz sa fotografijama zaposlenih
- Pregled više elektronskih kapija sa pojedinačnih i/ili centralizovane lokacije
- Prilagođavanje izleda programa potrebama i afinitetima korisnika

GateTrack zamenjuje i u znatnoj meri unapređuje efikasnost manualnih poslova vezanih za portirsku službu poslovnih zgrada. Manualni sistem ne samo što je spor, neprecizan, već ne obezbeđuje mnoge bitne funkcionalnosti koje se u organizaciji savremenih poslovnih objekata smatraju kao neizostavnim. Sa **GateTrack**-om dobijate sve te mogućnosti - automatizaciju praćenja poseta, bezbednosne provere, centralizovana arhiva izveštavanje menadžmenta...

GateTrack se može jednostavno integrisati u okvire postojećeg sistema kontrole pristupa u objektu korisnika. Aplikacija preuzima podatke o zaposlenima iz postojećeg sistema i eliminiše potrebu za dvostrukom administracijom podataka.

- Osnovna konfiguracija obuhvata računar, kontroler/terminal za kontrolu pristupa sa integrisanim i/ili odvojenim bezkontaktnim RFID čitačima postavljenim na ulaznim vratima objekta ili kod portirskog pulta
- Za integraciju u okviru postojećeg sistema kontrole pristupa zahteva se samo implementacija mrežne konekcije sa postojećom bazom sistema

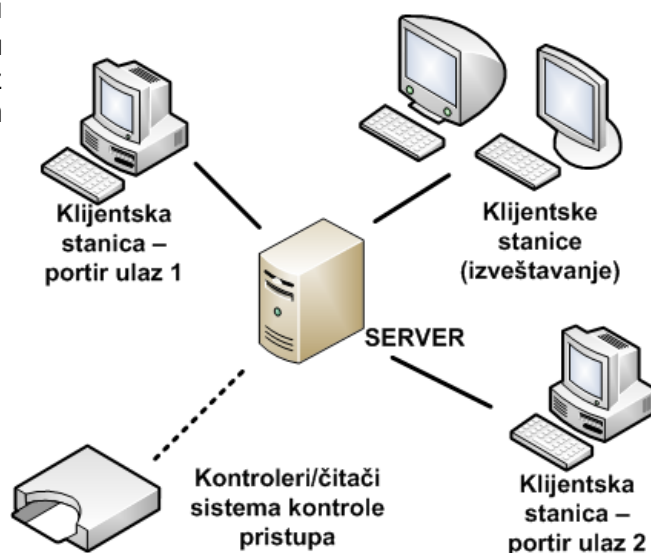

Centralizovano upravljanje, mrežna deoba podataka i izveštaja, obezbeđuju da aplikacija može biti jednostavno instalirana i korišćena na višestrukom broju radnih stanica i lokacija u okviru objekta (npr. na računarima sekretara odabranih sektora i/ili zasebnih firmi unutar objekta), sa podacima relevantnim samo za te sektore/firme.

Jasan i pregledan korisnički interfejs omogućava efikasan i detaljan pregled svih podaka. Za sve prolaskе prikazuje se fotografija zaposlenog, njegova organizaciona jedinica i ID broj čitača. Ulasci, izlasci, kao i najnoviji prolasci posebno se označavaju. Svi pokušaji prolaska kroz kapije za koje ne postoji pravo pristupa izdvojeno se prikazuju u vidu upozorenja.

S obzirom da je aplikacija integrisana sa postojećim sistemom kontrole pristupa, obezbedjen je *real-time* pregled svih događaja bez obzira na fizičku udaljenost elektronskih kapija.

GateTrack pruža:

- Grafički i tekstualni prikaz prolazaka kroz elektronske kapije
- Pregled svih prolazaka u realnom vremenu (*real-time*)
- Paralelno funkcionisanje pregleda ulazaka, izlazaka i odbijenih prolazaka
- Izdvojena notifikacija odbijenih prolazaka
- Prava prolazaka preuzeta iz sistema za kontrolu pristupa
- Prilagođavanje korisničkog interfejsa potrebama korisnika
- Administraciju uključenih elektronskih čitača nezavisno po klijentskim stanicama
- Zaključavanje aplikacije
- Višekorisnički rad
- Različiti nivoi korisničkih profila i privilegija (portir, administrator...)

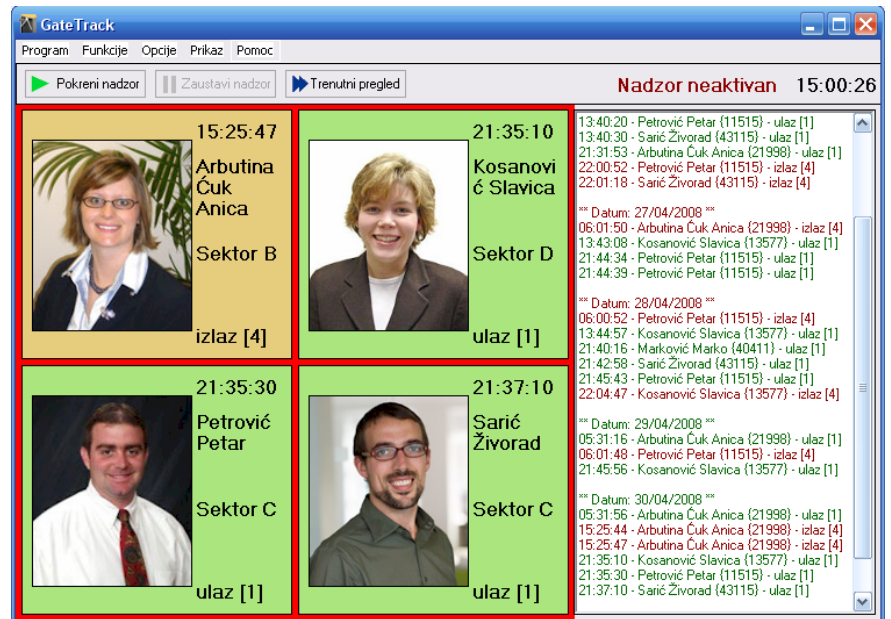

Konfiguracija aplikacije i korisničkog interfejsa omogućava prilagođavanje specifičnim potrebama korisnika. Moguće je pregled ograničiti samo na određene ulazne i izlazne čitače, kao i promeniti način prikaza prolazaka. Prolasci arhivirani u toku nadzora programa mogu se naknadno pregledati bez narušavanja kontinuiteta rada programa.

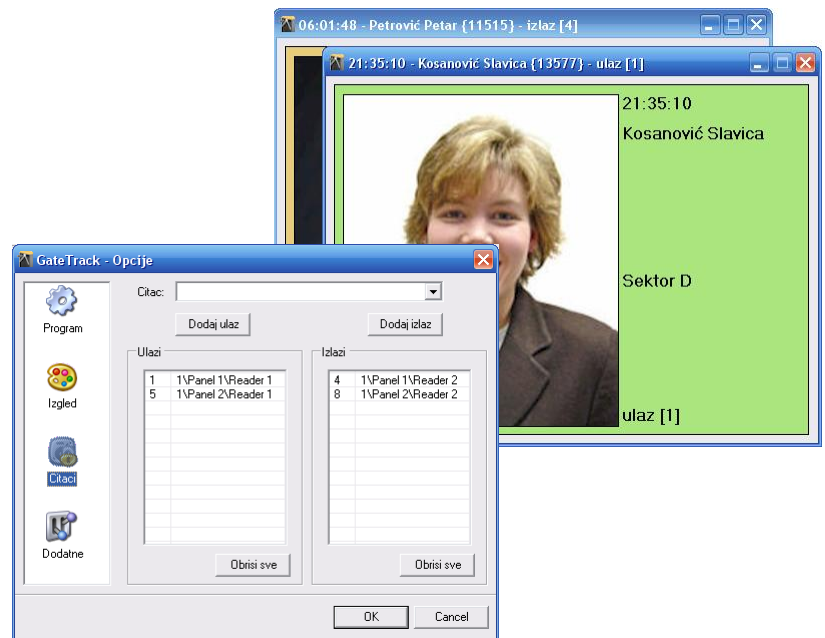

TeleDAN Plus

Karađorđeva 11, Zemun

info@teledan.rs

T: +381 (0)11 3075 062

T: +381 (0)11 2104 336

F: +381 (0)11 3160 873

Aplikacije **TimeTrack**, **GateTrack** i **VisiTrack** zajedno čine paket **ControlTrack**, objedinjujući elemente kontrole pristupa - kontrolu prolazaka kroz sve zone preduzeća, evidenciju radnog vremena i rad portirske službe.